KİT RANGER

No: 7
15 Lira

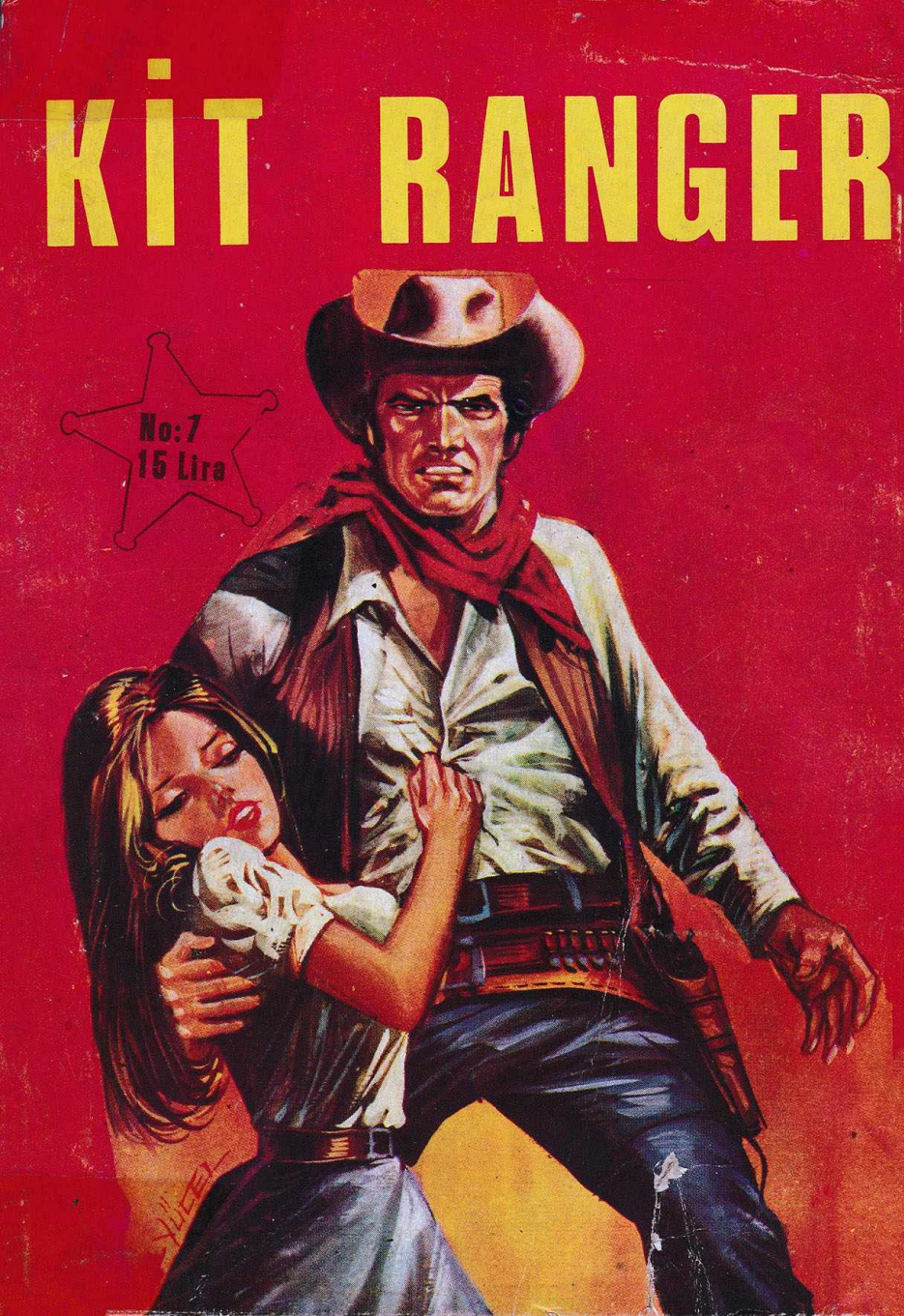

YAKALANMAYAN ÇETE

ÖZET: YAKALANAMAYAN BİR ÇETENİN İZLERİNİ TAKİP EDEREK KİT VE ARKADAŞLARI KIZILDERİLİLERİN "SEYTAN AĞZI" DEDİKLERİ YERE ÇIKARLAR. ORADA HAYDUTLAR VE MEKSİKALİ DESPARADOSLAR İLE ÇARPIŞAN KAHRAMANLAR, SONUNDA BALONLA KAÇMAYI BAŞARIRLAR...

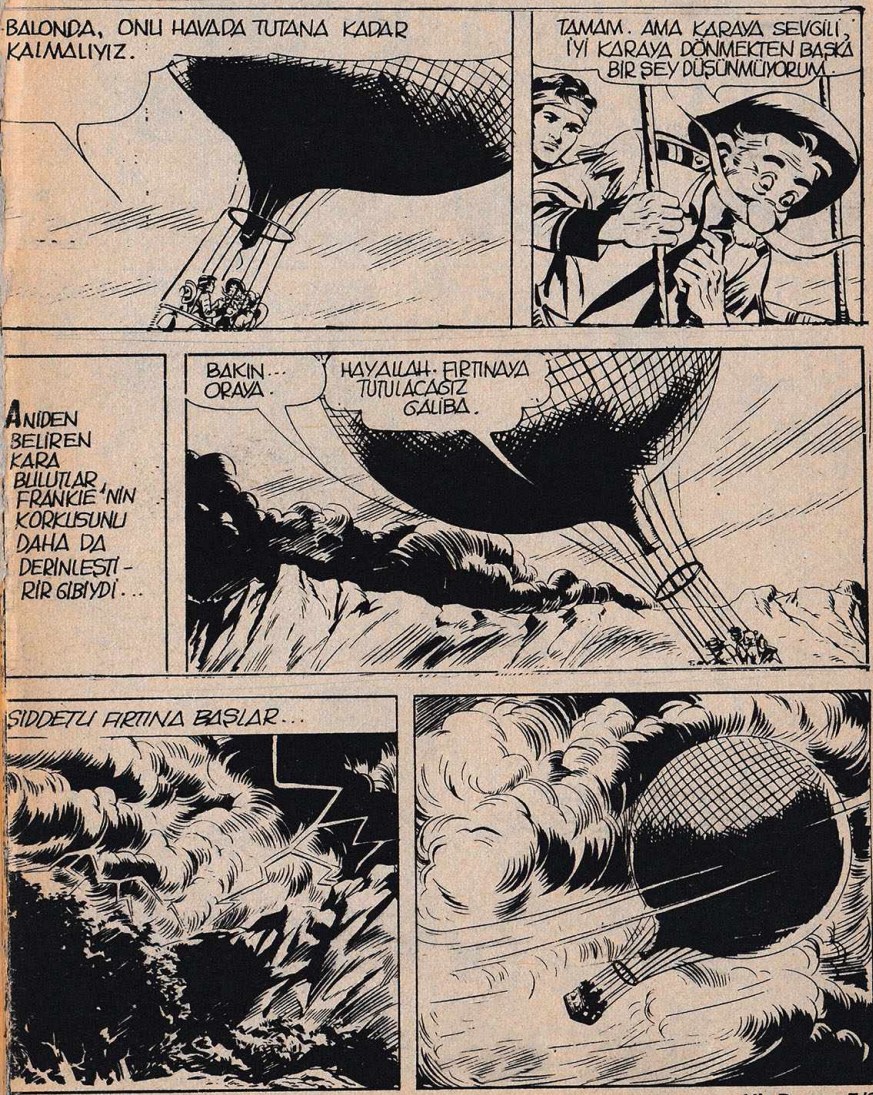

BU BİR FELÂKET!
EĞER BENİ DİNLESEYDİNİZ, ŞİMDİ BU CEHENNEMİN ORTASINDA OLAMAZDIK.
YILDIRIMIN BALONU TAHRİP ETMESİN-DEN KORKU-YORUM.
İTİRAFINIZI KAYBEDİYORUZ.
NE YAPA-CAĞIZ KİT?
BİRAZ HAFİFLETMELİYİZ... YERE İNMEK TEHLİKELİ OLUR.
KUM TORBALARINI ATMAYA BAŞLAYIN!

DAHA HAFİF OLAN BALON, DÜŞMEKTEN KURTULUR...

...VE FIRTINADAN ÇIKMAYI BAŞARIR...

BU SEFER DE KURTULDUK.

DAHA SEVİNME. UNUTMA Kİ BALON GAZ KAÇIRIYOR...

ŞİMDİ NE YAPIYORSUN?

KÖR MÜSÜN PURO YAKIYORUM!

GEÇİRDİĞİMİZ KORKUDAN SONRA, BUNA İHTİYACIM VAR.

HAY ALLAH! GAZ ÇIKMAYA DEVAM EDIYOR.
FFFFFF
O HALDE SEYİNMEK DAHA İYİ OLUR...
BENİ DİNLE KİTRE İNELİM.
DAYANMALIYIZ FRANKİE. RÜZGÂR BİZİ DOĞRU YÖNE GÖTÜRÜYOR.
BİRAZDAN UTE KAMPININ ÜSTÜNDEN GEÇECEĞİZ... ONDAN SONRA DA SONORA VAR.
NE YAZIK Kİ BU SON KUM TORBASI.
BİNLERCE KURBAĞA SURATLILARA ŞAKINA ATACAK BAŞKA ŞEYİMİZ KALMADI
?!
BUNDAN EMİN MİSİN ANNİE?

ATACAK ŞEY VAR.
O SIRADA BALON YÜKSEKLİĞİNİ KAYBEDER...
...VE AĞAÇLARIN ÜSTÜNE DOĞRU İNMEYE BAŞLAR.
BİTTİK. BİRAZDAN YERE YAPIŞACAĞIZ...
KİM DEMİŞ?
!!?
HAYIR KİT, YAPMA.
ÜZGÜNÜM FRANKİE... AMA SEÇENEĞİMİZ YOK.

KANSAS'IN BÜTÜN BİFTEKLERİ AŞKINA. YANDIK.

DEMİRİN GİTMESİYLE, BU HİKÂYEDEN SAĞ ÇIKMA ÜMİDİMİZİ KAYBETTİK.
NE OLACAK?

SEVDİĞİN KADINLA CENNETE GİTMEKTEN MEMNUN OLAMAZMISIN?

"SEVDİĞİM KADIN" SEN MİSİN? BÖF!
ESSEK HİLİF!

İKİ ARKADAŞ KAVGA EDERLERKEN KİT BİR KARAR ALIR.

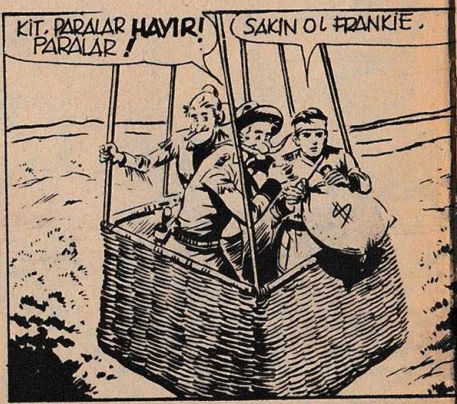
KİT. PARALAR PARALAR!
HAYIR!
SAKIN OL FRANKİE.

SONORA'YA GİTMEK İÇİN HER ŞEYE BAŞVURMALIYIZ...
...VE BU AĞIR ÇUVAL BİZİMLE KURTULUŞUN ARASINDA DURUYOR. HANGİSİNİ SEÇİYORSUNUZ?
AMA GENE DE ÜÇYÜZ BİN DOLAR.
AMA KAYBOLACAĞINI SÖYLEMEDİM Kİ...
"YETER Kİ ONU KOLAYCA TANINABİLECEK BİR YERE ATALIM..
O PARAYI ATMA KİT ...BENİM YAŞLI KALBİM DURABİLİR...
BİR DAKİKA!
ŞANS BİZE GÜLDÜ... İŞTE "HAZİNEYİ" GİZLEYEBİLECEĞİMİZ BİR YER.

ORMANLAR ARASINDA KÜÇÜK SÖNMÜŞ BİR YANARDAĞ VARDI...

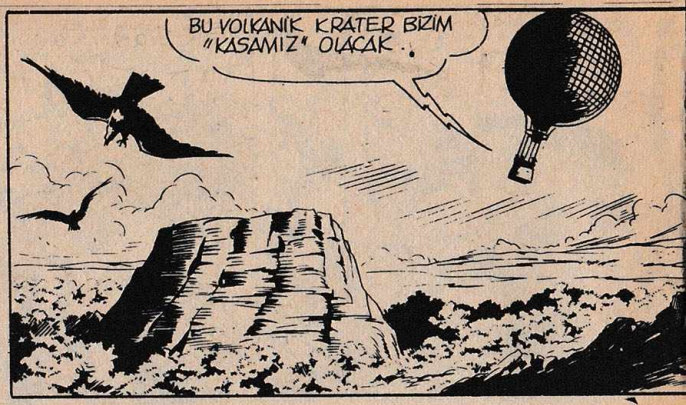

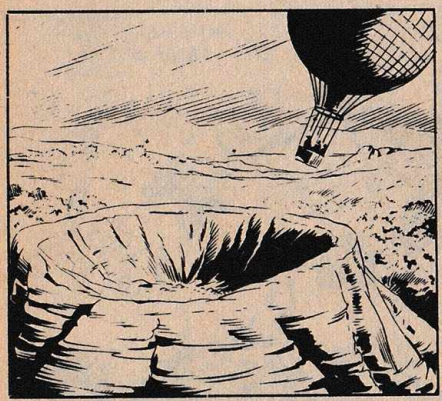

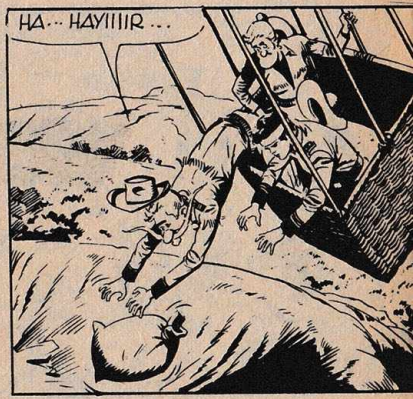

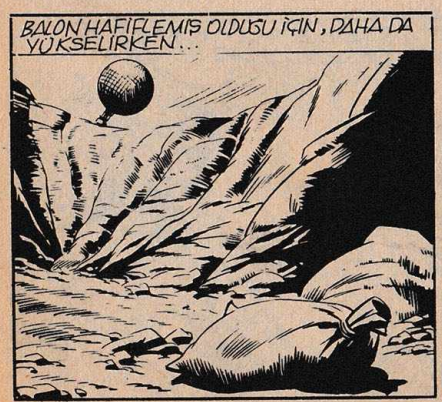

SENİ BU KADAR CİMRİ BİLMEZDİM, DOSTUM.

BEN DE SENİN ELLERİNİN BU KADAR "DELİK" OLDUĞUNU ÖĞRENCİM.

CESARET. O TORBADAN KURTULMAK BİZE EN AZ ON MİL DAHA YAPTIRIR.

BAKALIM: ÜÇYÜZBİN BÖLÜ ON...

...MİL BAŞINA OTOZBİN DOLAR EDER.

AMA YORUCU BİR ON MİLDEN SONRA, BALON TEKRAR ALÇALMAYA BAŞLAR.

ŞİMDİ GERÇEKTEN NE YAPACAĞIMI BİLMİYORUM.

SEN BILMIYORSUN... AMA BENDENIZIN BIR FIKRI VAR, KIT...

DAHA BITMEDI.
?

SU STRIPTIZ BIZE BIRKAÇ MIL DAHA KAZANDIRACAK...

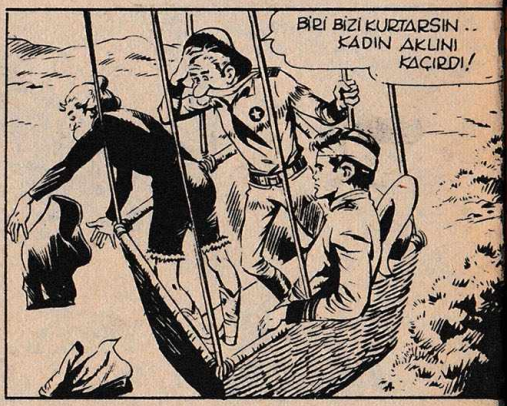
BIRI BIZI KURTARSIN.. KADIN AKLINI KAÇIRDI!

DELIRDIN MI ANNIE? AGIRLIK YAPAN SENIN ELBISELERIN DEGIL KI.

HA ÖYLE MI? MADEM ÖYLE..

O HALDE KENDİMİ FEDA ETMEKTEN BAŞKA BİR ŞEY KALMIYOR.
ELVEDA DOSTLARIM!
DUR! YAPMA!
BENSİZ DAHA HAFİFLEYE-CEKSİNİZ.
SBOING!
ANNİE DÖRTTABANCA'YI UNUTMAYIN... ONU TORUNLARINIZA ANLATIN...
KAHRAMANLIK HİKÂYESİ BAŞLIYOR.
ANNİE!...
İHTİYAR ÇILGIN!

GÖK YÜZÜN-DE BU DRA-MATİK HADİSE-LER OLMADAN BİR KAÇ DAKİKA EVVEL, YAŞLI TRAP-PER'İN BARAKASINDA . . .

VAY CANINA !?
NE BAKIYORSUN KURBAĞA SURAT!
SIRADA YUKARDA...
ANNİE... ANNİE...
APTALLIK ETME FRANKİE...
NEDEN ONUN ARKASINDAN ATLAMAMI İSTEMİYORSUN?
ÇOK BASİT BİR SEBEP YÜZÜNDEN.
ARKADAŞIMIZ "İYİ" DÜŞTÜ... YANILMIYORSAM BİR KULÜBENİN DAMINDAN İÇERİ GİRDİ...
... DAHA EVVEL OLDUĞU GİBİ.
AMA BEN GENE DE ONUN PEŞİNDEN GİTMELİYİM.

...O HALDE SENİN DİKKATİNİ ŞU İKİ NOKTA-YA ÇEKMELİYİM...
BİRİNCİSİ: ANNİE OLMADIĞI İÇİN BALONUN YÜKÜ AZALDI...
...VE BALON ATLAMAK İÇİN BİRAZ FAZLA YÜKSELDİ.
...İKİNCİSİNE GELİNCE, SENDEN AŞAĞIYA BİR GÖZ ATMANI RİCA EDİ-YORUM.
SENİN AŞAĞIYA UÇUŞUN NASIL BİTERDİ DERSİN?
GULP! CEHENNEMDE BİTERDİ.

BİR KAÇ DAKİKA SONRA...
CAVALLI ANNİE - ŞİMDİ NERE - DEDİR ACABA?
SEN ONUN İÇİN ENDİŞE - LENME ...
... O BAŞININ ÇARESİNE BAKAR.
SEN ASIL BİZİM DURUMUMUZU DÜŞÜN.
GENE Mİ ALÇALIYO - RUZ?
EVET... BU SEFER YAPACAK BİR ŞEY YOK.
UTE'LERİN KAMPINA GİTMEK BİLE BÜYÜK BİR ŞEY OLACAK...
... AMA BAŞARMAK İÇİN GARİP BİR KARAR ALMA - LIYIZ.
?

NE YAPIYORSUN, KİT?
ŞU İPLERİ KESELİM VE SON ŞEYİ ATALIM.

... SEPETİ !..

HAZIR OL: HEPSİ KOPTUĞUNDA İPLERE TUTUNMUŞ OLMALIYIZ...

DİKKAT FRANKİE, SON İPİ KESİYORUM...

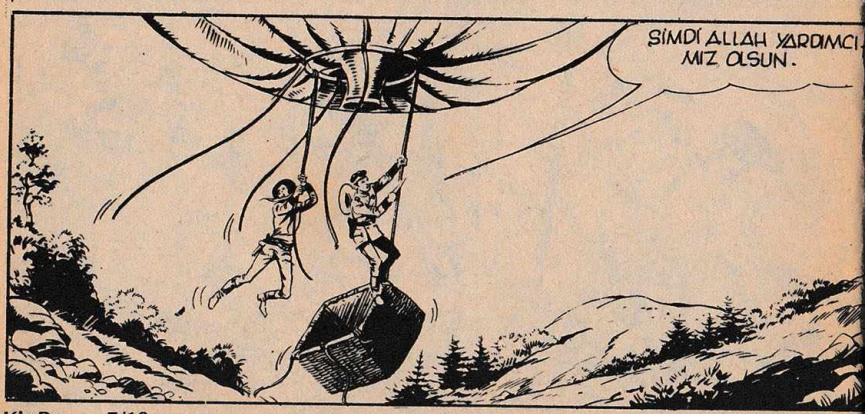
ŞİMDİ ALLAH YARDIMCIMIZ OLSUN.

SEPETTEN KURTULAN BALON, TEKRAR YÜKSELMEYE BAŞLADI.

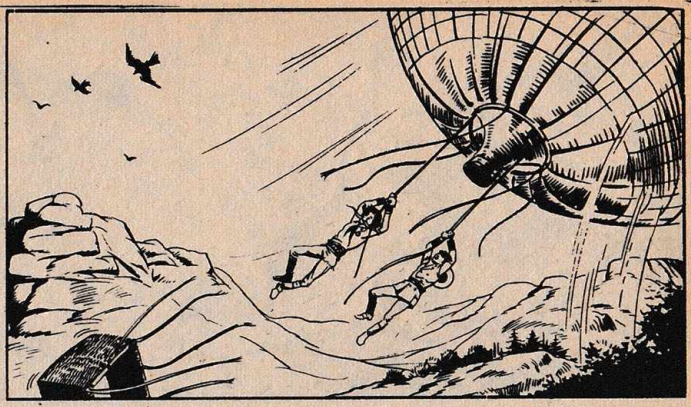

NASIL GİDİYOR FRANKIE?

ÖNCE DAHA İYİYDİ!

UTE TOPRAKLARININ ÜSTÜNDEYİZ ...

YANİ, YAĞMURDAN KAÇARKEN DOLUYA TUTULDUK DESENE.

RANGERLERİ YENİ BİR TEHLİKE TEHDİT EDİYORDU: RÜZGAR BALONU ORMANLIK BİR VADİYE DOĞRU SÜRÜKLÜYORDU...

BİNLERCE HİLELİ ZAR AŞKINA. ŞU TEPELERE ÇARPABİLİRİZ...

BİR SARSINTI KİT'İ AĞAÇLARIN TEPESİNE GÖTÜRÜR...

...SONRA ANİDEN KÜÇÜK RANGER'İN AYAĞI BİR DALA TAKILIR...

...VE KİT, İPLERDEN KURTULUR...

AKSİ ŞEYTAN!

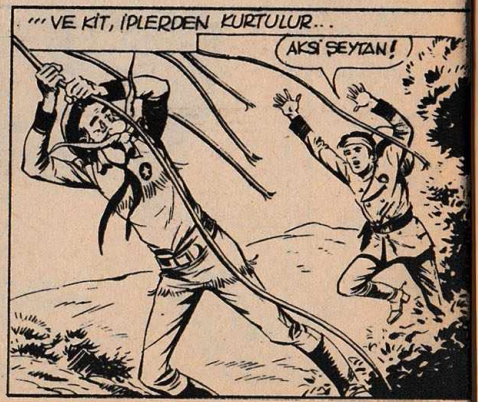

BİR YÜKTEN DAHA KURTULAN BALON, İYİCE YÜKSELİR...

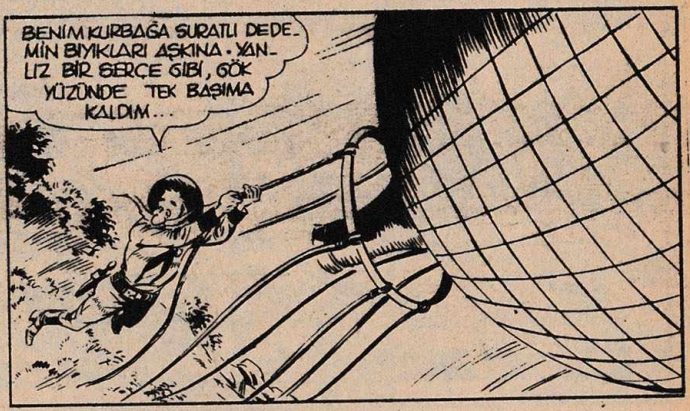

PARAYI "HAYALET ÇETE"DEN KURTARMA İŞİ KÜÇÜK RANGER'E GÖRÜNDÜĞÜNDEN DAHA DA ZOR GELİR, VE

SÖNMÜŞ YANARDAĞ

ÜSTÜNDEKİ SAVAŞTA DAHA BİRÇOK KAYIPLAR VERİLİR.

SÖNMÜŞ YANARDAĞ

AMA BALON FRANKIE'NİN HİÇ HOŞLANMADIĞI BİR YERDE AÇILIR

AYNI ANDA, BİR KAÇ KİLOMETRE ÖTEDE, BİR AĞACIN ÜSTÜNDE...

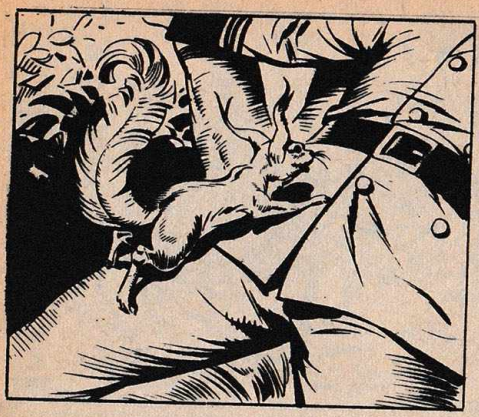

SKUITT..!
HEY?

KEMİKLERİM SIZLIYOR...

BENİ UYANDIRDIĞIN İÇİN TEŞEKKÜRLER DOSTUM. SANA VERECEK ANDIĞIM OLMADIĞI İÇİN ÜZGÜNÜM.

KAYBEDECEK VAKTİM YOK.

SONORA'YA GÜNEŞ BATMADAN ÖNCE GİTME PLANI SUYA DÜŞTÜ...

...HEMEN YENİ BİR PLAN YAPMALIYIM.

BİRİSİ BULMADAN, GERİ DÖNÜP ÜÇYÜZ BİN DOLARI ALSAM İYİ OLACAK.

DAHA SONRA...
BİR BANYO YAPAYIM.

ACELEM YOK... TEMİZLENMEYE GEREKSİNMEM VAR.

UHM... BU SU ÇOK GÜZELMİŞ...

AH... BANA BEŞ DAKİKA DİNLENME YETER.
BANG!
?!
ZIP!
BANG
VAY CANINA!
SUYA DALARAK...
... DİPTEN, TABANCASINI KOYDUĞU KAYANIN YANINA ÇIKAR...

ŞİMDİ EŞİTİZ İŞTE BEYİM.
KİT KAYALARIN ARKASINDAKİ SALDIRGANA ATEŞ EDER...
BANG! BANG! BANG!
ÇIK ORADAN!..
VAY CANINA.. ESKİ BİR TRAPPER TÜFEK... VE KİMSE YOK.

ESRARENGİZ GÖZCÜ KAYBOLMUŞ.

İNŞALLAH BANA KÖTÜ BİR OYUN OYNAMAYA HAZIRLANMIYORDUR.

AL İŞTE, HAYDUT!..
HEY... NE OLUYOR ?

KİM OLDUĞUNU BİLMİYORUM...
...AMA GENE DE BU SENİN İÇİN...

BUNU ÖDEYECEKSİN!
...HAYALET ÇETENİN BÜTÜN HAYDUTLARI AŞKINA!..
AH.. AMA BEN..
AMA O SIRADA...
DUR OLD JOE!.. O BİR DOSTTUR.
BANG
AH!..
ZING

ANNIE... NEREDEN ÇIKTIN BÖYLE?
SENİ GÖRDÜĞÜME SEVİNDİM KIT.

BU HERKÜL KİM?
EVLENMEK ÜZEREYİZ.. AMA UĞURSUZ BİR APTAL O.

AKLINI MI KAÇIRDIN BEN ÇİRKİN AYI'YA BENİM DOSTUMA NEDEN SALDIRDIN?
BEN ONU SENİN BANA ATTIĞIN HAYDUTLARDAN BİRİ SANDIM.

SERSEM. BÖYLE BİR YÜZÜN KANUNDIŞI OLMASINA İMKÂN VAR MI?

KOMPLİMANIN İÇİN TEŞEKKÜRLER ANNIE.

İŞTE ELİM EVLAT... YAŞLI TRAPPER'İN HATASINI UNUTUN.

AZ SONRA, KULÜBEDE, FASULYE ÇORBASI İÇERLERKEN...

ERTESİ SABAH, KİT VE ANNİE TRAPPER'İN KULÜBESİNİ BIRAKARAK, JOE'NUN PEŞİNE DÜŞERLER...

PARA TORBASINI ATTIĞIMIZ YERİ İYİCE HATIRLIYOR MUSUN KİT?

YERİ HATIRLIYORUM...

...AMA YOLUNU BULAMAYACAĞIM GİBİ GELİYOR.

SİZİN VE ANNİE'NİN ANLATTIKLARINDAN SONRA DÜŞÜNDÜM.

VE SİZİN TARİFLERİNİZE GÖRE, NEREYE GİDECEĞİMİZİ BULDUM.

BÜYÜK ORMANIN ORTASINDAKİ KÜÇÜK SÖNMÜŞ YANARDAĞ, LITTLE BOWL.

NE KADAR SÜRER?
YARIM GÜNDEN AZ...
...AMA ORAYA VARMAK İÇİN BİR GÜN HATTA DAHA FAZLA ZAMAN LAZIM BİZE..
NEDEN O?
YANIMIZDA BİR KADIN OLDUĞUNU UNUTUYOR MUSUNUZ?
ŞİMDİ BAYILACAĞIM...
ŞUNU İYİ BİL Kİ BEN HİÇ KİMSENİN TEMPOSUNU YAVAŞLATMADIM ŞİMDİYE KADAR..
AMA GENE DE SEN HASSAS BİR DİŞİSİN!
BEN SENİN BİLEMEYECEĞİN KADAR DAYANIKLIYIM, BİTLİ AYI..

"NİŞANLILARIN" KAVGALARI, AKŞAM ÜZERİ YANARDAĞA VARMALARINI ENGELLEMEZ

"KOŞTURMAK"LA NE Yİ KASTEDİYORSUN?
SANA DA İLK YEDİ KOCAMA YAPTIĞIM MUAMELEYİ YAPACA-ĞIM...

...HER SABAH, ŞAFAKTA, KARIN ERİTMEK İÇİN ON MİL KOŞACAKSIN.

BU JİMNASTİKTEN SONRA ARTIK YAŞLI BİR AYI GİBİ YORULMAYACAKSIN.
ŞİMDİ NE-DEN BU KA-DAR ÇOK DUL KALDIĞINI ANLI-YORUM...

...KADIN ŞUNU KAFANA İYİCE YERLEŞTİR Kİ, OLD JOE'NUN VAKTİNDEN EVVEL ÖLMEYE HİÇ NİYETİ YOK.
SEN BANA İTAAT EDECEKSİN.

EĞER BÖYLEYSE,, BEN DE NİŞANI BOZU-YORUM.
ÇİRKİN...
BU ENTERASAN KONUŞMAYI YARIDA KESECEĞİMİ İÇİN BA-ĞIŞLAYIN.

...AMA "AİLE MESELELERİNİ-Zİ" DAHA SONRA GÖRÜŞSE-NİZ IYI OLUR.
EH... BİZ..

BURADAN HEMEN ÇIKMALIYIZ.

TEHLİKE VAR MI KİT?
GÖRÜNMEMELİYİZ.

-- BİR KAÇ MİL ÖTEDEN GEÇEN HERHANGİ BİRİ BİZİ GÖREBİLİR.

BİRİNİN BİZİ GÖRMESİNDE NE KÖTÜLÜK VAR?
O "BİRİNİN" KİM OLDUĞUNA BAĞLI BU...

HAYALET ÇETESİNDEKİ DOSTLARIMIZIN KOLAY TESLİM OLACAKLARINA PEK İNANMIYORUM.

ÜÇLÜ DE SON MESAFEYİ SESSİZCE ÇIKARLAR..

"VE NİHAYET SÖNMÜŞ KRATERİN KENARINA VARIRLAR...

TANRIYA ŞÜKÜR. ÇUVAL HALA ORTADA.

BİRİNİN BURAYA BİZDEN ÖNCE GELMESİNDEN KORKUYORDUM.

BENİ İZLEYİN. GİDİP PARAYI ALALIM.

ŞİMDİ BUNU SONORA'YA GÖTÜRMEKTEN BAŞKA BİR ŞEY KALMADI.

BU BİÇİMSİZ ÇUVALIN İÇİNDE ÜÇ YÜZ BİN DOLAR OLMASI SENİ ŞAŞIRTMIYOR MU?
ÜÇ YÜZ BİN DOLAR MI? BUNUN NE DEMEK OLDUĞUNU BİLE BİLMİYORUM...

SENELER EVVEL, BİR STORE'DA YÜZ DOLARLIK BANKANOT GÖRDÜĞÜMÜ HATIRLIYORUM..

...VE BUNDAN DOLAYI HEYECANIMI YATIŞTIRMAK İÇİN GÜNLERCE UĞRAŞMIŞTIM.
?

PARALARIN İÇİNDE OLUP OLMADIĞINDAN EMİN OLMALIYIM. BİLİNMEZ...

KİT. O ÇUVALIN İÇİNİ BANA GÖSTEREBİLİR MİSİN?
AH...

TABİİ OLD JOE... MADEN İSTİYORSUNUZ?
HAYIR, KİT.

YAŞLI AYININ PARALARI GÖRMEMESİ DAHA İYİ OLUR.
NEDEN? ONLARI YEMESİNDEN Mİ KORKUYORSUNUZ?

BİRAZ EVVEL NE DEDİĞİNİ DUYDUNUZ MU? YÜZ DOLARLIK BİR BANKNOT ONU FENALAŞTIRMAYA YETMİŞ

ÜÇ YÜZ BİN DOLARI GÖRDÜĞÜ ZAMAN NE OLACAK?
HEY... NE YAPIYORSUNUZ?

HAYIR!
ŞİMDİ NELER OLACAK KİMBİLİR?

BUNLARI YERLEŞTİRMEK YARIM SAATİMİZİ ALIR.
KIT...

...OLD JOE'NUN SÖZLERİNE BAK.. DELİRMİŞ GİBİ SANKİ.
HAY AKSİ! HAKLISIN!

İÇ YÜZ BİN DOLARI GÖRMEK YAŞLI TRAPPER'I DE BÜYÜK HEYECAN YARATMIŞTI...

...ÖYLE Kİ ANİDEN KENDİNİ KAYBEDECEK KADAR.
VAY CANINA!

İR DE BU
ISIKTI...
NE BİÇİM ADAM BU...

MADEM ONU KOCA OLARAK SEÇTİN, O HALDE ONU AYILTMAK SANA DÜŞER...
SEN ONU BANA BIRAK KIT.

ANNIE AKLINI MI KAÇIR-DIN ?
DUR... ATEŞ ETME.
BANG!
ZIP!
KURŞUN TRAPPER'İN SAĞ KULAĞINI SIYIRARAK GEÇMİŞTİ..
NE OLDU ?
ŞİMDİ BANA BU GARİP DAVRANIŞINI AÇIKLAR MISIN ANNIE...
NİYE BU KADAR KIZIYORSUN BU BÜYÜK AYIYI UYANDIRMAK İÇİN EN HIZLI SİSTEME BAŞ VURDUM SADECE...
AFERİN ANNIE'CİĞİM
...EĞER TIRMANIRKEN BİRİ BİZİ GÖRMEMİŞ BİLE OLSA...
...SENİN SAYENDE, ŞİMDİ YERİMİZİ TESBİT ETMİŞTİR.
WEST'İN BÜTÜN KURBAĞA SURATLARI AŞKINA. BUNU HİÇ DÜŞÜNMEMİŞTİM... AFFET BENİ KİT...

HİÇ BİR ŞEY ANLAMIYORUM BEN...
HAYDİ...ŞİMDİ PARAYI ŞUNUN İÇİNE KOYMAMA YARDIM EDİN.
DUYDUN MU KİT NE DEDİ? SEN DEĞİŞ BAKALIM.
PARAYI SİZ DÜŞÜNÜN...BEN SİZE TÜFEĞİMLE GÖZCÜLÜK EDECEĞİM.
?
BU DA NE BİÇİM YENİLİK JOE?
ÜÇ YÜZ BİN DOLARI İSTİYORUM EVLAT!
GUYALI DOLDURDUĞUNUZ ZAMAN ONU YÜKLENİP GİDECEĞİM.
DELİRDİN Mİ SEN?
OLABİLİR BEBEĞİM.

SEN HAKLIYDIN ANNIE. PARALARI GÖRMEK ONUN AKLINI BAŞINDAN ALDI.

YA PARALAR YA BEN... JOE!..
PARALAR

ALÇAK!
GERİ DUR!.. YOKSA MİDENE BİR KURŞUN YERSİN.

BANA TABANCALARINIZI VERİN!

CEHENNEMDE YANMANI DİLERİM.
O HASSAS ELLER İÇİN BU KADAR SİLAH FAZLA...

SİMDİ PARALARI TOPLAYIN... VE SABIRMI TAŞIRMAK İSTEMİYORSANIZ ÇABUK OLUN..

DAHA SONRA, PARALAR ÇUVALA YERLEŞTİRİLİNCE...
YALNIZ BAŞINIZA BAŞARA CAĞINIZI ÜMİT EDERİM.
SENİ ELİME GEÇİRECEĞİM OLD JOE!
BU BÖLGEYİ ÇOK İYİ TANIRIM. BEN NEREYE GİZLENECEĞİMİ BİLİYORUM.
SİZİNKİ ÇOK HATALI BİR DAVRANIŞ.
BENİM TEK BİR DOLAR BİLE HARCAMAYA NİYETİM YOK.
SAKLANIP DA BÜTÜN O PARALARI NE YAPACAKSIN?
NE?
İYİ DUYDUNUZ, ŞAŞIRMAYIN ÖYLE.
BENİM TEK ARZUM ONLARA RAHATÇA BAKABİLMEK. ONLARI HER SABAH..., HER GECE SAYACAĞIM..

ELVEDA. SİZİ UYARIYORUM.
...EĞER BENİ İZLERSENİZ ATEŞ EDERİM.
ALÇAK. HAPİS ARTIĞI HAYDUT!
OLD JOE BÖYLE BİR İNSAN DEĞİL ANNİE.
...O SADECE GÖRMEMİŞ BİR ZAVALLI...
ŞİMDİ NE YAPACAĞIZ KİT?
ONA BİRKAÇ DAKİKA TANIYALIM. SONRA İZLERİZ.

AZ SONRA KİT VE ANNİE HAREKETE GEÇERLER...

O HAYDUTU YAKALADIĞIMIZ ZAMAN... BOYNUNU KOPARTACAĞIM...

SONRA DA BALDIRLARINI ISIRACAĞIM.
SAKİN OL ANNİE. KIZGIN KARARLARINI SONRAYA SAKLA..

..DAHA BİR SAAT EVVEL ONUNLA EVLENMEK İSTİYORDUN.
KİT. YUKARI BAK!

VAY CANINA! DÖNÜYOR...
PİŞMAN OLDU KİT. PİŞMAN OLDU...

ANNİE'NİN GÖZLERİNDEN BİR DAMLA SEVİNÇ GÖZYAŞI AKAR..
AŞK ÜSTÜN GELDİ. İKİYÜZ BİN DOLAR VE ANNİE ARASINDA JOE, ANNİE'Yİ SEÇTİ...

HAZİNEM, ANNİE'N SENİ AFFETTİ
?
TÜFEĞİNİZ NERE YA BİZİM TABA ÇALARIMIZ?
ALDILAR...
NE OLDU SİZE?
ARKAMA BİR GÖZ ATARSANIZ İYİ OLUR EVLAT.
VAY CANINA!
DESPERADOS'LAR. MAHVOLDUK.

BU GÜZEL SÜRPRİZ HOŞUNUZA GİTTİ Mİ AMİGOS? HA! HA! HA!..
SON GÜLEN İYİ GÜLER.
BİZİ NASIL BULDUNUZ?
ÇEVREYE HOMBRES'LER YERLEŞTİRMİŞTİM...
"... VE ADAMLARIMDAN BİRİ SİZİ VOLKAN'A ÇIKARKEN GÖRDÜ.
SİZİ GÖRMEMEK İMKÂNSIZDI... VUEST-RO ESCONDRIGO'YU KÖTÜ GEÇMİŞSİNİZ. HA! HA! HA!
DOĞRU...
VUESTRO ESCONDRIGO: SAKLANDIĞINIZ YER.

DESPERADOS-LAR VE ESİR-LERİ SÖNMÜŞ YANARDAĞ-DAN AŞAĞIYA İNERLER

≈≈

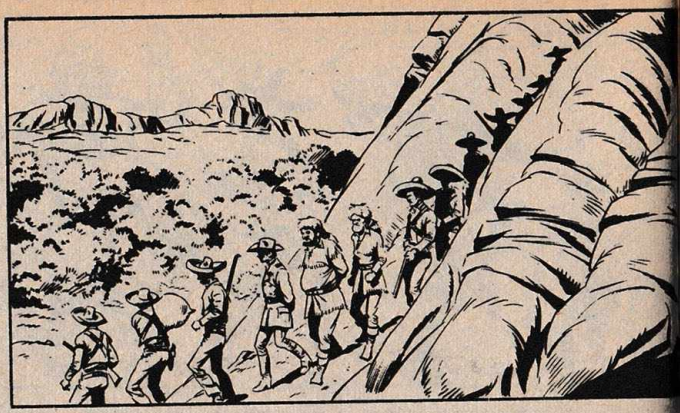

İLES LATİMARE VE
YAKALANAMAYAN ÇETE
NİN DİĞER ADAMLARINA
NE OLDU?
HA! HA! HA!

BANA BU SORUYU SORACAĞINIZI BİLİYORDUM, MUCHACHO.

ONLAR KURNAZLIK YAPMAK İSTEDİLER: LATİMOR BANA DOLARS'IN BU KADAR ÇOK OLDUĞUNU SÖYLEMEMİŞTİ..
OLARS: DOLARLAR

BANA KIRINTILARI VERDİ, GERİ KALAN HEPSİNİ GRINGOS LAR ALDI. BÖYLECE BEN DE..

ONLARI "PİŞİRDİM" HA! HA! HA!..
BU AIÇAK NE DEMEK İSTİYOR KİT?

ZANNEDERSEM O ZAVALLILARI, ŞEYTAN AĞZINDAKİ KRATERLERDEN BİRİNE ATTI..

...GRUP AĞAÇLAR ARASINDAKİ BİR AÇIKLIĞA GELİR...

EĞER ARKADAŞLARIMI GEBERTMEK GİBİ BİR FİKRİN VARSA, SUNU BİL Kİ BEN DE ONLARIN KADERİNİ PAYLAŞMAK İSTİYORUM.
SENDEN HOŞLANDIM. CESUR VE GUAPA'SIN SENİ KADINLARIMIN ARASINA ALACAĞIM. HA-HA!..
?!!
GUAPA: TAHRİK EDİCİ
KADINLARINDAN BİRİ Mİ? BU BEYNİNİN KENARINDAN BİLE GEÇMESİN.
SEN KANLI BİR KATİL, YILAN, LANETLİ BİR RUH, DELİ, CANAVAR...
BENDEN DEK HOŞLANMADIN GALİBA MUTER?
TONLARCA FASULYEDEN BETER... OTURDUN MİDEME...
SEN BİLİRSİN BUNU DA DİĞER PRİSİONERLERİN YANINA KOYUN... BU YAŞLI HİNDİYİ DE VURACAĞIZ.

HİÇ OLMAZSA SEN KURTULABİLİRDİN ANNİE
O ÇİRKİNLE YAŞAMAK İÇİNMİ? DÜŞÜNCESİ BİLE KORKUNÇ
BU SEFER GERÇEKTEN HER ŞEYİN BİTTİĞİNİ HİSSEDİYORUM KİT.
QUİEN SABE
ÇABUK OLALIM. ZATEN BU GRİNGOS'LARLA ÇOK VAKİT KAYBETTİK.
ATEŞE HAZIR MISINIZ?
AHH!
SWISSSSS

Sırtlarından oklanan desperados'ların sesi ormanın sessizliğini bozar..
VALGAME...
AH!
AAAHH!!
MADRE DE DIOS.
YETER BU KADAR. BIRAZINI DA SAĞ BIRAKALIM.
FRANKIE! BU BİR MUCİZE!..

BİRKAÇ DAKİKA SONRA...
KIZILDERİLİLERİ BURAYA NASIL GETİRDİĞİNİ BİLİYORUM. AMA BİR DAKİKA DAHA GEÇ KALINSAYDI, YANMIŞTIK...
HALBUKİ BUNDA BİLİNMEYECEK BİR ŞEY YOK TALEBEM O UĞURSUZ BALON BENİ UTE KAMPINA İNDİRDİ.
...VE BENİM GÖKTEN İNDİĞİMİ GÖREN SEMPATİK KURBAĞA SURATLILAR BENİ MANİTU GÖNDERDİ ZANNETTİLER HERHALDE...
BEYAZ TÜY'E SÖNMÜŞ YANARDAĞ'I TARİF ETTİM, ZATEN ONLAR YERİNİ BİLİYORLARMIŞ...
...BURAYA GELİRKEN SİZİ DESPERADOS'LAR İLE DAĞDAN İNERKEN GÖRDÜK VE EN UYGUN ZAMANI BEKLEDİK...

ERTESİ GÜN UTELERİN AMPANDA...
KIZILDERİLİ ARKADAŞLARIMIZ ÇOK İYİLER, ATLARIMIZI BİLE BULMUŞ LAR...
BUNU BENİM İÇİN YAPTILAR. ARTIK BEN ONLARIN BİR SEMBOLÜYÜM.
İZİNLE SONORA'YA PARA GÖTÜRMEYE GELEMEYECEĞİMİ ZANNEDİYORUM KİT...
NEDEN?
LITE'LER BENİ BİR İLÂH ZANNEDİYORLAR... TABİİ Kİ BENİ BIRAKMAK İSTEMEYECEKLERDİR.
APTALLIK ETME. ATLA ATINA.
ANNİE. SEN BİR HALK TARAFINDAN HAYRAN OLUNMANIN NE DEMEK OLDUĞUNU BİLEMEZSİN.
YANILIYORSUN SOLUK YÜZ.
!?

HALKIM BIRAN BİLE SENİN BÜYÜK RUH TARAFINDAN GÖNDERİLDİĞİNİ DÜŞÜNMEDİ.
BİNLERCE HİLELİ ZAR AŞKINA. O ZAMAN.
BEN SİZİN TANRILARINIZIN YANINDAN İNDİĞİM ZAMAN...
UGH... AYNEN "NEŞELİ BİR KAFA" GİBİ KONUŞUYORSUN.
UTE'LER'DE "NEŞELİ KAFA"NIN ANLAMI "DELİ" DİR.

SEN, İNSAN TARAFINDAN YAPILMIŞ BİR "ŞEY" İLE BİZİM KAMPIMIZA GELEN MÜTEVAZİ BİR RANGER'SIN.
SENİ İZLEDİYSEM, BUNU KARDEŞİM DÜRÜST BIÇAĞA YARDIM ETMEK İÇİN YAPTIM.

AMA GÖKTE MANİTU'YU UÇARKEN GÖRDÜĞÜNÜ SÖYLEYEN SENDİN BEYAZ TÜY.
KÖTÜ RUH GÖZLERİME KÜL ATMIŞTI...
"... VE BÖYLECE O "ŞEYİ" TANRIMIZLA KARIŞTIRDIM.

İŞTE SANA VE HEPİMİZE İYİ BİR DERS, FRANKIE.
ÇOK KERELER KIZILDERİLİLERİ KÜÇÜMSÜYORUZ.
HOŞÇA KALIN KARDEŞİM... BİZE VERDİĞİN DERS İÇİN TEŞEKKÜR..
MANİTU SENİ KORUSUN DÜRÜST BIÇAK.
ULITE'LERİN SEMBOLÜ "SİMDİ KENDİNİ NASIL HİSSEDİYOR?
SUS, YAŞLI CADI...
HA! HA! HA!

DAHA SONRA, FRANKIE HAYAL KIRIKLIĞINI UNUTUNCA...

BİR KAÇ MİL ÖTEDE...
BENİM YOLUN BURASI...
BİZ KUZEYE SONORA'YA GİDİYORUZ.

ŞİMDİ BENİM İÇİN SEÇİM VAKTİ GELDİ... YA FRANKİE, YA DA OLD JOE.

KİMİ TAVSİYE EDERSİN KİT?
BAŞKALARININ GÖNÜL İŞLERİNİ ASLA BURNUMU SOKMAM ANNİE...

...AMA MADEMKİ İKİ ADAM ARASINDA BİR TERCİH YAPAMIYORSUN... SANA ESKİ BİR USULÜ ÖNERİRİM...

...YAZI MI TURA MI?
?!

YANİ BU PARAYI ATMAKLA KADERİM Mİ BELLİ OLACAK DEMEK İSTİYORSUN?
AYNEN ÖYLE: ÇABUK, AMA TESİRLİ BİR SİSTEM.

İKİ RAKİP SARARIRLAR AMA KİT'İN ÖNERİSİNİ KABUL EDERLER...
YAZI MI, TURA MI, OLD JOE?
YAZI...

SANA DA TURA KALDI FRANKIE...
İNŞALLAH!

DİKKAT DOLU BİR SESSİZLİK İÇİNDE, KİT PARAYA BAKAR.

YAZI!
KAZANDIM, HURRA!

HOŞÇA KALIN! BEN NEHİRDEKİ KULÜBEME DÖNÜYORUM...

EY! FAKAT... SEN KAZANDIN, BEN SENİN-LE GELECEĞİM.
HAYIR, BEBEĞİM!..
AM TERSİNE, ZAFER BANA, SENİ Ö
MKLI TİPE BIRAKMA
AKKINI
E-
R!
ELVEDA!
ÇİRKİN ALÇAK, HİLEKÂR!..
YA TURA GELSEYDİ, SEN NE YAPACAK TIN YAŞLI SERSEM?
EHM... BİL... MEM...
HA! HA! HA!
BU MACERANIN SONU

PASİFİĞE DOĞRU

LAREDO BANKASINDA HER SABAH KASA AÇMA MERASİMİ YAPILIRDI...

DİNAMİTLE BİLE AÇILAMAZ.
PRINCE
NE?
!?
MÜDÜR BEY. KASA BOŞ...
VAY CANINA!
AMA İMKANSIZ. KİM YAPMIŞ?
HALBUKİ HİÇ ŞÜPHE YOK...
DÜN GECE İÇİNDE BİR MİLYON DOLAR VARDI...
...ŞİMDİ BİR KURUŞ BİLE KALMAMIŞ...

ESRARENGİZ SOYGUNUN FARKINA VARILDIKTAN BİR KAÇ SAAT SONRA...

ŞERİFSİZ RANGER'LERE BAŞ VURMAMI ÖNERDİ KOMUTANIM.

İYİ YAPMIŞ. BU OLAY TEKSAŞ'I İLGİLENDİRİR.

HİÇ BİR ŞEY BULAMADIN MI CHARA?

HİÇBİR ŞEY. UFAK BİR İŞARET BİLE YOK.

ÇOK TEMİZ ÇALIŞILMIŞ...

...BUNLU BANKANIN SAATLERİNİ BİLEN, ÇALIŞANLARI TANIYAN... VE BAŞKA BİR SÜRÜ ŞEY BİLEN BİRİSİ...

DAHA SONRA KALEYE SİDEN YOLDA ...

... O KASA KURCALANMADI...
... ŞİFREYİ BİLEN BİRİ TARAFINDAN AÇILDI...
ŞİMDİ SANA SORUYORUM, ŞİFREYİ BİLENLER KİMLER?
SADECE İKİ KİŞİ.. MÜDÜR BENZON VE VEZNEDAR JİM TAYLOR.
AYNEN ÖYLE... DEMEK SUÇLUNUN İKİSİNDEN BİRİSİ OLDUĞUNU TAHMİN ETMEK PEK ZOR OLMASA GEREK.
O HALDE.. ONLARI TUTUKLAYIP, SORGUYA ÇEKELİM.
NE İŞE YARAR Kİ ?
YAPACAK BİR TEK ŞEY VAR O'HARA ...

"HIRSIZIN İHANET ETMESİNİ BEKLEMEK.
İHANET EDECEĞİN! SİZE KİM SÖYLEDİ?
BANA BUNU BİR MİLYON DOLAR SÖYLÜYOR DOSTUM...
ANLAMADIM...
ŞİMDİ SANA BUNU BİR ÖRNEKLE ANLATACAĞIM.
RANGER BELLEVAN SANA BİR SORU SORMAK İSTİYORUM.
BUYRUN KUMANDANIM...
EĞER BİR MİLYON DOLARIN OLSAYDI NE YAPARDIN?
BİR MİLYON... DO... DOLAR MI?

EH...BÖYLE BİR SAYIYLA YAPILACAK ŞEYLER...
HADİ SÖYLE...

YAPACAĞIM İLK ŞEY...

"ARKADAŞLARIMA İÇKİ İKRAM ETMEK OLURDU..."

"SONRA...HE...HE...HE...ÖĞRENCİM KİT'E GÜMÜŞ BİR MEKSİKA EĞERİ ALIRDIM..."

"...KLARETTA'YA GÜZEL BİR HEDİYE..."

"...VE ANNIE'YE KENDİSİNE SEKİZİNCİ KOCASINI BULMASI İÇİN PRENSESLİK UNVANI VERİRDİM."

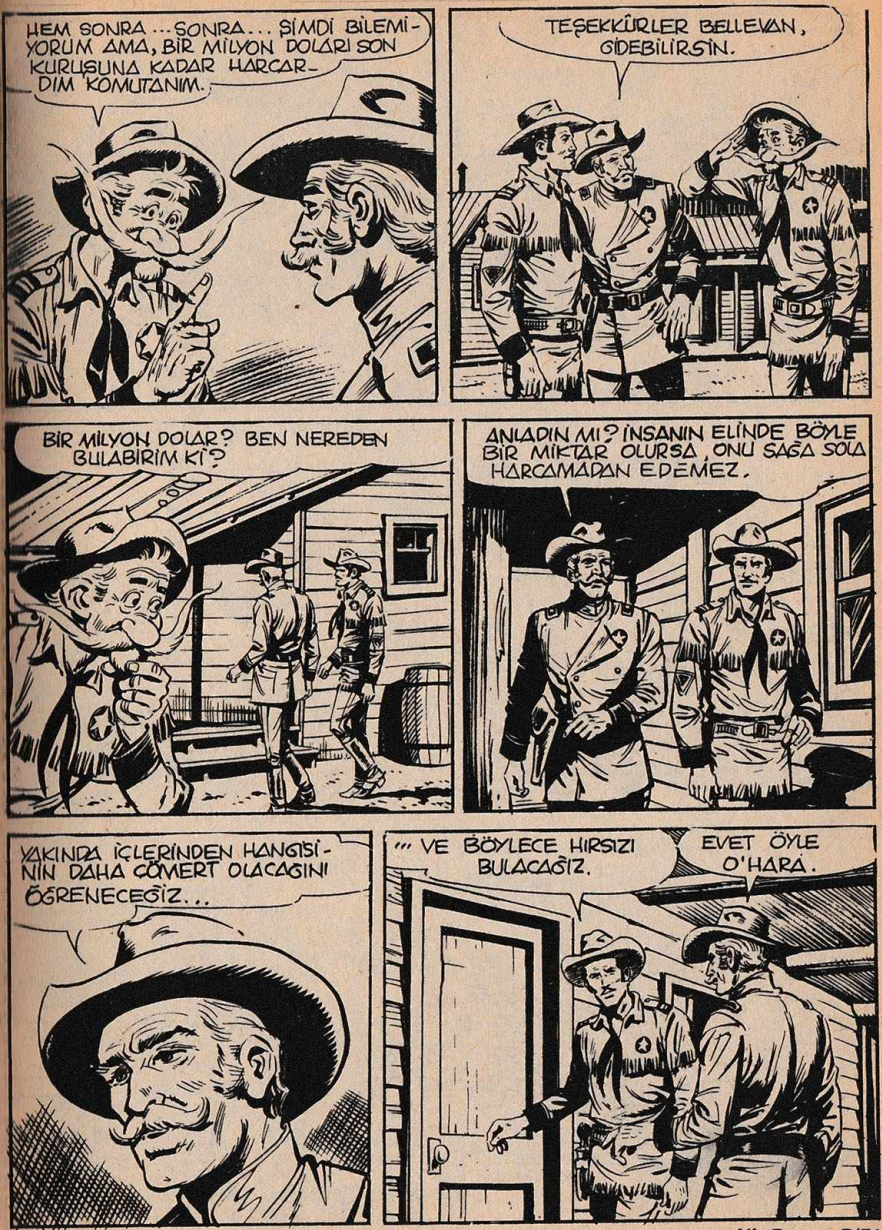
HEM SONRA... SONRA... ŞİMDİ BİLEMİYORUM AMA, BİR MİLYON DOLARI SON KURUŞUNA KADAR HARCARDIM KOMUTANIM.
TEŞEKKÜRLER BELLEVAN, GİDEBİLİRSİN.
BİR MİLYON DOLAR? BEN NEREDEN BULABİRİM Kİ?
ANLADIN MI? İNSANIN ELİNDE BÖYLE BİR MİKTAR OLURSA, ONU SAĞA SOLA HARCAMADAN EDEMEZ.
YAKINDA İÇLERİNDEN HANGİSİNİN DAHA CÖMERT OLACAĞINI ÖĞRENECEĞİZ...
"" VE BÖYLECE HIRSIZI BULACAĞIZ.
EVET ÖYLE O'HARA.

AMA AYLAR GEÇİYOR, KUMANDAN IN DEDİĞİ GİBİ NE O NE DE ÖBÜRÜ DELİCE HARCAMALAR YAPMIYORLARDI...

LAREDO'DA HAYAT NORMALE DÖNMÜŞTÜ, BANKADA...

BANK
LAREDO BANK

... BENSON MÜDÜRLÜK GÖREVİNE...

JİM TAYLOR DA VEZNADARLIĞA EDİYORLARDI...

BİR GÜN KİT MÜDÜRLE KONUŞMAYA KARAR VERDİĞİNDE...

ANNEMİN UZAK BİR AKRABASI ÖLDÜ MÜDÜR BEY... BANA ALASKA'DA BİR TOPRAK BIRAKTI...

... VE SİZ DE ORAYA GİDİP MİRAS MESELESİNİ HALLETMEK İÇİN İZİN İSTİYORSUNUZ, ÖYLE Mİ?.

EVET EFENDİM...

BANKA KAPANDIKTAN SONRA, BANSON RANGER'LERİN KALESİNE GİDER...

...VE OLANLARI KUMANDANA ANLATIR...
...VE BENDEN ALASKA'YA GİTMEK İÇİN DÖRT AY İZİN İSTEDİ
KABUL ETTİNİZ Mİ?

TABİİ... BANA DOĞRU GÖRÜNMÜŞTÜ. AMA SONRA İÇİME BİR ŞÜPHE DÜŞTÜ, ACABA TAYLOR...

...MİRAS DAVASINI UYDURUP, KAÇMAYA MI KALKACAK DİYE...

BEN ONU SUÇLAMAK İSTEMEM. İYİ BİR ÇOCUK
O...
ONU GÖZ ALTINA ALALIM MİSTER.

İŞTE... BURADA ÇALINMIŞ DOLARLARIN BİR KISMININ SERİ NUMARALARI VAR! İŞİNİZE YARIYABİLİR...

BENSON GİDİNCE, KUMANDAN KİT'İ ÇAĞIRIR...

KAYBEDECEK VAKTİMİZ YOK KİT... TAYLOR KAÇMAK ÜZERE...

EĞER ONU ÜSTÜNDE DOLARLARLA YAKALARSAK, GİTMEDEN EVVET TUTUKLAYABİLİRSİNİZ.
WANTED
$1000

HAYIR, HAYIR... O'HARA ONUN EVİNİ ARADI VE BİR ŞEY BULAMADI...

BİR SUÇ ORTAĞININ PARALARI BİR YERE GİZLEDİĞİNDEN VE ŞİMDİ ONUN PARALARI ALMAYA GİTTİĞİNDEN EMİNİM...
HEADQUARTERS

ONU İZLEYECEKSİN, FRANKIE'Yİ DE AL. TAYLOR İKİNİZİ DE TANIMIYOR.
WANT
$10

VE BÖYLECE ERTESİ GÜN, LAREDO İSTASYONUNDA, SAN FRANSİSKO'YA GİDECEK OLAN TRENİ TAYLOR'DAN BAŞKA İKİ KİŞİ DAHA BEKLİYORDU...

LAREDO

BİZİM ARAMIZ BU FRANKIE. ONU GÖZDEN KAYBETMEYELİM...

"... VE GÖZE BATMAYALIM.

UNUTMA: KUZEYE GİDEN AMCA VE YEĞENİZ.

BAŞIN DERTTE KURBAĞA SURATLI. YOLUNUN ÜSTÜNDE BİZ VARIZ.

SAN FRANSİSKO TRENİ GELİNCE KİT VE FRANKİE TAYLOR'UN BİNDİĞİ VAGONA YERLEŞİRLER...

LAREDO

BURADAN BİZİM VAHŞİYİ GÖZETLEYEBİLİRİZ KİT.

SAKİN OL FRANKİE.

GÖZÜNÜ AÇ VE İHTİYATLI OL.

BANA ÖĞRETME BUNLARI, YEĞENİM..

BENİM GİBİ SENELERİN TECRÜBESİNE AKIL VERMEYE GEREK YOK...

SEN SUSACAK MISIN AMCA?

NE OKUYOR-SUN EVLAT?
ÇALINMIŞ DOLARLARIN SERİ NUMARALARINI...
...EĞER LİSTÜNDE BU NUMARALARA UYAN BANKANOTLAR BULURSAK, DOSTUMUZ İÇİN HERŞEY BİTMİŞ OLACAK
O HALDE O KURBAĞA SURATLININ ÇANTASINI KARIŞTIRMAKTAN BAŞKA ÇARE YOK...
AFERİN. BU KADARINI BEN DE BİLİYORUM.
...ASIL PROBLEM ÇANTAYI SAHİBİNDEN GİZLİ NASIL ARAŞTIRACAĞIZ
BİR KAÇ SAAT SONRA...
GONG! GONG!
?
EĞER BEYLER DİNİNG CAR'A BUYUYURLARSA YEMEK HAZIR.
BU NEDİR?
DİNİNG CAR: RESTORAN VAGONU.

ŞİRKETİMİZ RAİLWAY CONTİNENTAL'İN BİR YENİLİĞİ...
OTELDEKİ GİBİ TRENDE, YUMURTA, DOMUZ ETİ, BİFTEK, PASTA VE BİRA HERŞEY VAR
KAÇ PARA?
STEWARD
LİÇ DOLAR BAYIM...
LİÇ DOLAR MI?
FRANKİE BELLEVAN BU PARAYLA BİR AY KARNINI DOYURUR DELİKANLI...
AMA BEN..
HEY FRANKİE. BÜTÜN SEYAHAT BOYUNCA REJİM YAPMAK NİYETİNDE MİSİN?
HİÇ DE DEĞİL.
BEN ANNİE'NİN BANA HAZIRLADIĞI YOLLUMU DA GETİRDİM...

O HALDE SEN YE... BEN GÜZEL BİR YEMEK YEMEYE NİYETLİYİM...
ÜÇ DOLAR... PÖF...
RESTORANDA, KİT BİR MASAYA OTURDUĞUNDA...
BURASI BOŞ MU?
VAY CANINA. TAKTİĞİ DEĞİŞTİRMELİYİM...
BERABER YİYECEĞİMİZE GÖRE, TANIŞSAK İYİ OLUR...
BEN DE BUNU DİYECEKTİM DOSTUM.

FAKAT KİT, JİM TAYLOR'DAN AKSİ GİBİ DE ÇOK HOŞLANIR...

SİZ VE AMCANIZ DA MI ALASKA'YA GİDİYORSUNUZ? O HALDE BERABER SEYAHAT EDECEĞİZ.

HIRSIZ OLMASI NE KÖTÜ... GERÇEKTEN SEMPATİK BİR ÇOCUK.

O SIRADA, VAGONDA YALNIZ KALAN FRANKIE, HAREKETE GEÇER.

HERKES TIKINMAYA BAŞLADI... ŞİMDİ TAM ZAMANIDIR...

KİT'E BELLEVAN'IN DOĞUŞTAN POLİS OLDUĞUNU GÖSTERECEĞİM.

SU ÇANTAYI AÇMAKTAN BAŞKA İŞ KALMADI...

ÜÇ KİLİT BİRDEN... HAY AKSİ!..

ŞU ORTADAKİNİ KURCALAYALIM BAKALIM...

BİR SÜRE SONRA...
CLICK!

BİRİNİ AÇTIM. BELKİ DE BU KADARI YETER. DİĞER İKİSİNİ KURCALAMAYA VAKTİM YOK.

KANSAS'IN BÜTÜN BİFTEKLERİ ASKINA. KOLUM İÇERDE KALDI. OYNATAMIYORUM.

?!

KOLUNUZU NEDEN BENİM YOL ARKADAŞIMIN ÇANTASINA SOKTUNUZ?
ŞEY... GERÇEKTEN..
SİZİN BİR HIRSIZ OLMANIZDAN ÇOK ŞÜPHELENİYORUM BAYIM.
ÇİRKİN, KART TAVUK. ANNEN SANA BAŞKALARININ İŞİNE KARIŞMAMANI ÖĞRETMEDİ Mİ?
KORKUNÇ ...
BIÇAK... SADECE HIRSIZ DEĞİL ... ÜSTELİK KATİL DE.
BAYILIYORUM..
CEHENNEME KADAR YOLUNUZ VAR.
KADIN BAYILMADAN EVVEL BİR ÇIĞLIK ATAR
İMDAAAAT!..
GEBER EMİ, İHTİYAR MUMYA.

ÇIĞLIK, TRENİN SESİNE RAĞMEN RESTORANDAN BİLE DUYULUR...
KİM BAĞIRDI?
BİR KADIN SESİNE BENZİYORDU.
BİRİSİ TEHLİKEDE.
KAÇMALIYIM... KİMSE GELMEDEN.
SADECE SAKIN BİR YERE İHTİYACIM VAR...
... KENDİMİ BU UĞURSUZ ÇANTADAN KURTARMALIYIM...
BURADA RAHATIM.

ORADA BİR KADIN VAR.
BENİM YANIMDA-Kİ KADIN.
SADECE BAYILMIŞ. BİRAZ SU GETİRİN.
SUYU. BOŞVERİN...
SİZ BENİMLE VAKİT KAYBEDECEĞİNİZE, GİDİP HIRSIZI YAKALAYIN.
HIRSIZ MI? HANGİ HIRSIZ?
UZUN BIYIKLI BİR ADAM BU GENCİN ÇANTASINI ÇALDI...
DOĞRU. ÇANTA YERİNDE DEĞİL.
UZUN BIYIKLI MI? FRANKIE'DEN BAŞKASI OLAMAZ. KABAHAT BENİM, ONU YALNIZ BIRAKMAMALIYDIM.
KİT O ANDA BİR ŞEYLER UYDURMAYA MECBUR OLUR...
TELAŞLANMAYIN JİM. HIRSIZ BENİM AMCAM.
NE?

BAKIN JIM. AMCAM BİR KLEPTOMANDIR.
DÜNYANIN EN İYİ ADAMI OLMAKLA BERABER... ÇALMADAN YAPAMIYOR...
ÇOK DOKTORA GÖTÜRDÜM AMA...
ZAVALLICIK. ONU BİR HIRSIZ SANDIĞIMI DÜŞÜNDÜKÇE.
ALDIRMAYIN KIT. ÇANTA İÇİN ENDİŞE-LENMEYİN: İÇİNDE DEĞERSİZ ŞEYLER VARDI...
AMCAM NEREYE GİTTİ ACABA?
SAKIN TRENDEN ATLA-MIŞ OLMASIN?
İMKÂNSIZ!..

AYNI ANDA, LOKOMOTİFİN SU KAZANINI TAZELEYECEK POMPAYA YAKLAŞIRKEN TREN BİRAZ YAVAŞLAR.

HEY SAM. BİLİYOR MUSUN TEPEDE BİR KAÇAK VAR?

NEREDE?

YUKARDA.. SON VAGONUN ÜSTÜNDE.

HER ZAMANKİ ŞAKAYA HAZIR MISIN. HA.. HA.. HA..

MAKİNİST TRENİ BİRAZ DAHA ÖNE ALIR, BÖYLECE...

İŞTE TAM ZAMANI... TAM ALTINDA.

FRANKIE, DEMİRYOLU İŞÇİLERİNİN KAÇAKLARA YAPTIKLARI MUAMELENİN KURBANI OLUR..
SPLASH!
HAH! HAH!
YETER. TESLİM OLUYORUM.
HA! HA! NE KOMİK. UTANMALISINIZ.
BU ZAVALLICIĞIN ÇOK HASTA OLDUĞUNU BİLMİYOR MUSUNUZ?
GERÇEKTEN.
SİZ BENİM HIRSIZ OLDUĞUMU ZANNETTİNİZ AMA..
ÖZÜR DİLEMENİZE GEREK YOK BELLEVAN... BEN HER ŞEYİ BİLİYORUM

HERŞEYİ BİLİYORMUSUNUZ?
EVET DOSTUM.

"İYİLEŞECEĞİNİZDEN EMİNİM. OKYANUS HAVASI SİZE İYİ GELECEKTİR.
!!?

BİNLERCE BİZON AŞKINA - BU KURBAĞA SURAT NE DEMEK İSTEDİ?
DİNLE FRANKİE...

KİT'İN İZAHATI İHTİYARI KIZDIRIR...
O HALDE BURADA HERKES BANA YARI AKILLI GÖZÜYLE Mİ BAKIYOR YANİ?
UHM... ONUN GİBİ BİR ŞEY...

"MUHİM OLAN JİM TAYLOR'UN SENİN DAVRANIŞINDAN HİÇ KUŞKULANMADIĞIDIR...

EVET... AMA BENİM BİRAZ KAÇIK OLDUĞUMU DÜŞÜNECEK.
BUNDA NE KÖTÜLÜK VAR? HA-HA-HA!..

UZUN BİR YOLCULUKTAN SONRA, TREN PASİFİK OKYANUSU KIYILARINDAKİ SAN FRANSİSKO'YA VARIR ....

O GECE...
BEYLER YEMEYİ, BİZİM BİR SPESİYALİTEMİZ OLAN ELMA TATLISIYLA BİTİRMEK İSTERLERMİYDİ?

ELMA TATLISI MI? HARİKA.
BEN DE İSTERİM.
BEN... İSTEMİYORUM...

NE? FRANKİE BELLEVAN BİR PASTAYI REDDEDİYOR HA?

BAŞIM ÇOK AĞRIYOR. BEN ODAYA ÇEKİLMEK İSTİYORUM KİT...

ANLAMIYORUM. FRANKİE ELMA TATLISI İÇİN HAYATININ BİR SENESİNİ VEREBİLİRDİ...

ZAVALLICIK. BELKİ DE KİRİZLERİ TUTMUŞTUR GENE...

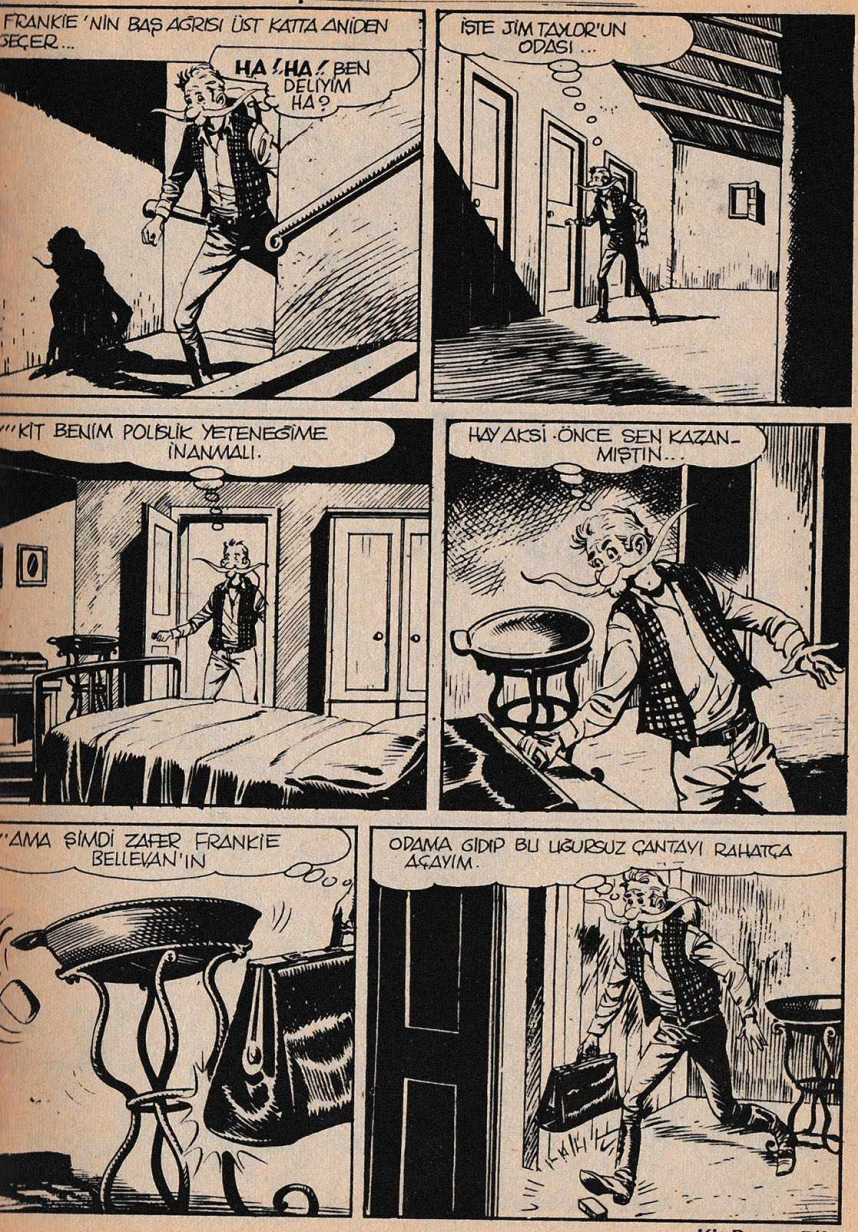
FRANKIE 'NİN BAŞ AĞRISI ÜST KATTA ANİDEN SEÇER...
HA! HA! BEN DELİYİM HA?
İŞTE JİM TAYLOR'UN ODASI...
"KİT BENİM POLİSLİK YETENEĞİME İNANMALI.
HAYAKSİ ÖNCE SEN KAZANMIŞTIN...
"AMA ŞİMDİ ZAFER FRANKIE BELLEVAN'IN
ODAMA GİDİP BU UĞURSUZ ÇANTAYI RAHATÇA AÇAYIM.

SWISSSS

TONF!
NE?
TANRIM. BURANIN ÜSTÜ BENİM ODAM OLUYOR.

ANLADIĞIMI ZANNEDİYORUM.
?

BİR PARÇA SABUN BENİ BU İŞTEN ALA KOYAMAZ.

HEY!

KALK'N FRANKIE...

ÇANTAMI ALSAM ÜZÜLÜR MÜSÜNÜZ?
DİNLEYİN JİM. BEN ODAYI ŞAŞIRMIŞIM...
ÖNEMİ YOK FRANKİE..
...SUÇ SİZİN DEĞİL. AMA İYİLEŞECEKSİNİZ, EMİNİM
SİZE GİDİP DİNLENMENİZİ ÖNERİRİM DOSTLARIM. ŞAFAKTA KALKACAĞIZ.
UĞURSUZ İHTİYAR. KENDİ KENDİNE HAREKET ETMEKTEN VAZ GEÇECEK MİSİN SEN?..
O ÇANTANIN İÇİNDE...
UNUTMA. JİM'İN EŞYALARINI KARIŞTIRMA YETKİMİZ YOK.

HEM SONRA...O ÇOCUK SUÇ DELİLLERİNİ ÇANTASINDA TAŞIMAYACAK KADAR AKILLI BİR TİP.
YANİ VAZ MI GEÇİYORSUN?
HİÇ BİR ŞEYDEN VAZ GEÇMİYORUM BEN. İYİ BİR FIRSATINI BULDUĞUMUZDA ÇANTASINA BAKACAĞIZ.
İNŞALLAH HİÇ BİR ŞEY BULAMAYIZ.
NE DEDİN?
EVET ÖYLE... NEDEN BİLİYOR MUSUN? O ÇOCUKTAN ÇOK HOŞLANDIM.
JİM TAYLOR'LI SUÇLAMANIN ÇOK BÜYÜK BİR YANLIŞLIK OLDUĞUNU DÜŞÜNMEYE BAŞLIYORUM.
BİNLERCE HİLELİ ZAR AŞKINA...
O KURBAĞA SURAT BENİM DE HOŞUMA GİDİYOR.

ERTESİ SABAH, SÜNEŞ DOĞDU-ĞUNDA...

GEMİYE HOŞ GEL-DİNİZ.

SELAM KAPTAN!

...U SAMUEL BEAVER, AMCAMIN ESKİ ARKADA-...I VE VANCOUVER'IN KAPTANI.

SİZE İYİ YOLCULUKLAR DİLİYORUM.

SANSLISIN DELİKANLI: AMCANIN SANA BIRAKTIĞI TOPRAK ÇOK DEĞERLİ..

VAY CANINA!

...HALDE... MİRAS MESELESİ DOĞRU. ...U DA JİM'İN MASUM OLDUĞUNU GÖSTERİR.

SİZ BEYLER... NEREYE GİDİYORSUNUZ?

ŞEY... BİZ...

MR. BELLEVAN'IN BİR TATİLE VE TEMİZ HAVAYA İHTİYACI VAR... UFAK BİR SİNİR RAHATSIZLIĞINI TEDAVİ ETMEK İÇİN.
OH, ANLIYORUM...
YANİ, VİDALARIN HEPSİ TAM DEĞİL DEMEK İSTİYORSUNUZ, YOKSA YANILIYOR MUYUM HA-HA-HA...
BİNLER CE...
O SIRADA KÖPRÜ-DE
SANA BİR EMİR VERDİĞİM ZAMAN, HEMEN "FIRLAMALISIN"
DUYMAMIŞTIM BAY ROGERS...
BUNU DUYDUN MU?
SMACK!
AH!
ŞİMDİ SANA BİR TANE DAHA TATTIRACAĞIM.
YETER ARTIK!

SEN NERDENCIKTIN ÖYLE UZUN BURUNLU?
SİZE NEREDEN GELDİĞİMİ SÖYLEYECEĞİME KİM OLDUĞUMU SÖYLEYECEĞİM.
BEN ÇOCUKLARI DÖVEN BİRİNİ GÖRDÜĞÜM ZAMAN ELLERİ KAŞINAN İNSANLARDAN BİRİYİM.
ÇEKİL ARADAN.
BAKIYORUM SİZ HİÇ LAFTAN ANLAMIYORSUNUZ...
...BÖYLECE BENİ, SİZE BİR DERS VERMEYE...
...ZORLUYORSUNUZ.
SCRATCH!

KİT RANGER - No: 7 - 15 Lira - Sahibi ve Yazı İşleri Müdürü: Erdoğan Egeli - Basıldığı Yer: Ceylan Yayınları Matbaası-Cağaloğlu, Tasvir Sok. No. 1 - İstanbul - Tel: 28 80 90 - Bu mecmuanın Türkiye'de neşir hakkı Opera Mundi Firması tarafından Ceylan Yayınlarına verilmiştir.

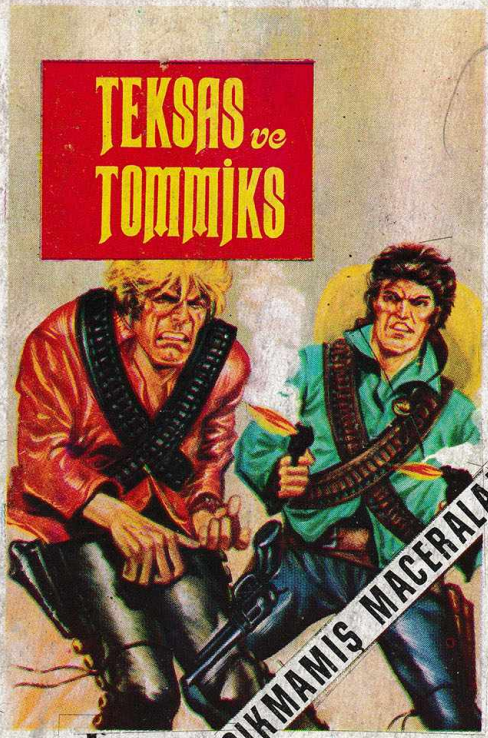

ÇELİK
BLEK ve
TOMMİKS'in
TÜRKİYE'de
HİÇ
ÇIKMAMIŞ
MACERALARI

TEKSAS ve TOMMİKS

MECMUASINDA